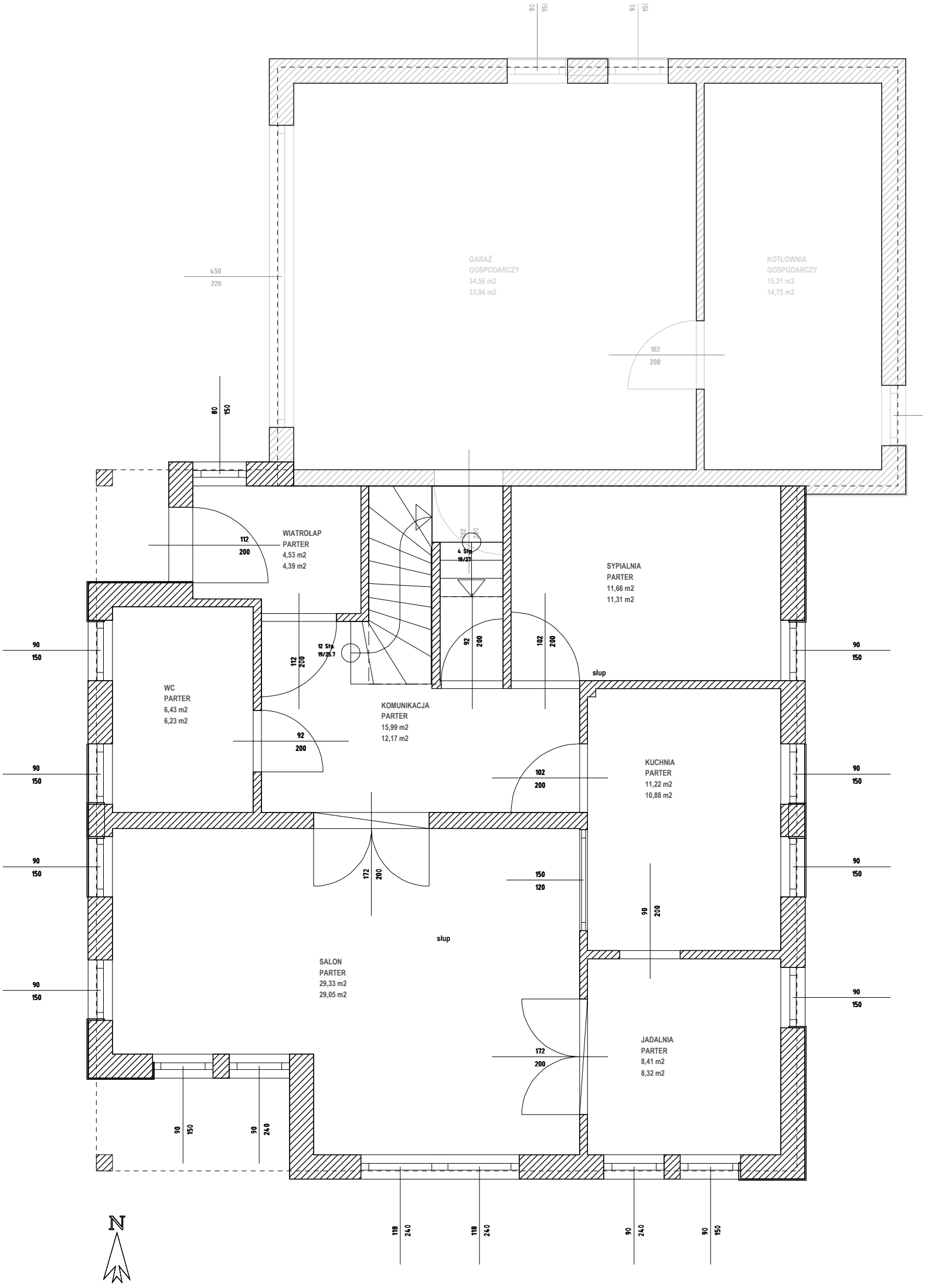
GARAŻ
GOSPODARCZY
34,56 m2
33,94 m2
KOTŁOWNIA
GOSPODARCZY
15,21 m2
14,75 m2
WIATROŁAP
PARTER
4,53 m2
4,39 m2
SYPIALNIA
PARTER
11,66 m2
11,31 m2
WC
PARTER
6,43 m2
6,23 m2
KOMUNIKACJA
PARTER
15,99 m2
12,17 m2
KUCHNIA
PARTER
11,22 m2
10,88 m2
SALON
PARTER
29,33 m2
29,05 m2
JADALNIA
PARTER
8,41 m2
8,32 m2
słup
słup
4 Stp.
19/27
12 Stp.
19/25,7
N