

Instrukcja instalacji oprogramowania ADONIS Community Edition

1. Aby pobrać pakiet instalacyjny oprogramowania należy zarejestrować się na stronie **www.adonis-community.com** w zakładce Rejestracja (ang. Registration) (Rysunek 1).



Rysunek 1. Wybór zakładki Rejestracja

2. Następnie należy wprowadzić swoje dane do formularz rejestracyjnego i utworzyć konto wybierając opcję „Create account” (Rysunek 2),

Please fill in the information of your membership:

Please make sure that you fill in your details for the fields marked * and that the password contains at least 5 characters.

Password: * Repeat:

Mr/Ms: Mr Ms

First name: *

Last name: *

E-mail: *

Job title/department: *

Company: *

Address: *

City: *

Country:

Postal code: *

Telephone:

Receive e-mails in HTML format?

Utworzenie konta

Rysunek 2. Wprowadzenie danych i utworzenie konta

- oraz potwierdzić poprawność wprowadzonych danych wybierając opcję „Create account now!” (Rysunek 3)

Dear Marcin Moś,

Please verify that all the information is correct before your membership with the name: **marcin.mos@ue.wroc.pl** will be created

Preferred username:	marcin.mos@ue.wroc.pl
Mr/Ms:	Mr
First name:	Marcin
Last name:	Moś
E-mail:	marcin.mos@ue.wroc.pl
Job title/department:	PhD Student
Company:	Wrocław University of Economics
Address:	ul. Komandorska 118/120
City:	Wrocław
Country:	Poland
Postal code:	53-345
Telephone:	
Receive e-mails in HTML format?	Yes

Potwierdzenie poprawności danych

[Create account now!](#) [Back to form](#)

Rysunek 3. Potwierdzenie poprawności danych

3. Następnie należy potwierdzić rejestrację i chęć instalacji oprogramowania ADONIS: CE klikając na link w wiadomości, która została wysłana na adres e-mail podany w formularzu (Rysunek 5). Zgodnie z informacją (Rysunek 4).

Dear Marcin Moś,

Please confirm your registration.

Your membership marcin.mos@ue.wroc.pl has been created. We are sending a message to your e-mail address **marcin.mos@ue.wroc.pl** so that you can confirm your registration with ADONIS:CE.

In order to confirm your registration with ADONIS:CE, you will have to follow the instructions given in the invitation message.

Kind regards,
ADONIS Community Edition

Rysunek 4. Informacja o konieczności potwierdzenia rejestracji

Zazwyczaj na wiadomość zwrotną trzeba poczekać od kilkunastu minut do kilku godzin.

Temat: Please confirm your registration with ADONIS:CE.
Od: "ADONIS Community Edition" <adonis-community@boc-group.com>
Data: Cz Listopada 17 2011, 10:44 pm
Do: marcin.mos@ue.wroc.pl
Priorytet: Normalny
Opcje: [Pokaż cały nagłówek](#) | [Zobacz wersję do wydruku](#) | [Pobierz jako plik](#)

Please confirm your registration with ADONIS:CE.

Dear Marcin Moś,

Thank you for your application to become a member of ADONIS:CE. To be able to download ADONIS:CE or post messages in the forum, you just need to confirm your membership. To confirm your membership please click on this link:

<http://www.adonis-community.com/confirm+M521297e1bc0.html>

Or copy and paste it into your browser.

Potwierdzenie członkostwa

If, for any reason, you do not wish to continue the registration process, or you have received this message in error, please click on this link:

<http://www.adonis-community.com/confirm+M569cfdcecb8.html>

Or copy and paste it into your browser.

If you have any technical problems during registration, please send us an email to: adonis-community@boc-group.com

We are looking forward to see you at
ADONIS Community

Rysunek 5. Otrzymana wiadomość e-mail

Po kliknięciu na link aktywacyjny należy potwierdzić rejestrację użytkownika wybierając opcję „Enter” (Rysunek 6).

Confirm User Registration

Dear Marcin Moś,

Thank you for registering with ADONIS:CE. Your membership has been confirmed. Your e-mail address marcin.mos@ue.wroc.pl has been added to our list.

You may now enter with your username **marcin.mos@ue.wroc.pl** and your password:

Preferred username:

Password:

Potwierdzenie rejestracji
użytkownika

Rysunek 6. Potwierdzenie rejestracji użytkownika

4. Po zalogowaniu należy przejść do zakładki „Download” i pobrać oprogramowanie wybierając opcję „Click here to download the installation file of ADONIS:CE” (Rysunek 7).

Search

[Home](#) | [Help & FAQ](#) | [BPMN](#) | [Visio converter](#) | [Discussion Area](#) | [Download](#) | [Career](#) |

Download

▶ [Click here to download the installation file of ADONIS:CE](#)

Pobranie programu

Rysunek 7. Pobranie oprogramowania ADONIS CE

Następnie należy zaakceptować warunki licencyjne (Rysunek 8)

Licence Agreement

You must accept the licence agreement to download this software.

```
== END USER LICENCE AGREEMENT ADONIS:Community Edition (ADONIS:CE) ==

IMPORTANT: THIS LICENCE AGREEMENT ("LICENCE") APPLIES TO YOUR DOWNLOADING AND USE OF ADONIS:CE.
CAREFULLY READ THIS LICENCE BEFORE USING ADONIS:CE.
* YOUR INSTALLATION, COPYING, OR USE OF ADONIS:CE INDICATES YOUR ACCEPTANCE OF THIS LICENCE, AND
THAT YOU AGREE TO BE BOUND BY AND COMPLY WITH ALL OF ITS TERMS.
* IF YOU ARE DOWNLOADING OR USING ADONIS:CE ON BEHALF OF ANY ORGANISATION, COMPANY OR OTHER
ENTITY, YOU REPRESENT AND WARRANT THAT YOU HAVE FULL AUTHORITY TO ENTER INTO THIS LICENCE ON
BEHALF OF SUCH ENTITY. ALL REFERENCES HEREIN TO "YOU" SHALL APPLY TO SUCH ENTITY.
* IF YOU DO NOT AGREE TO ALL OF THE TERMS AND CONDITIONS OF THIS LICENCE, THEN DO NOT DOWNLOAD,
COPY, INSTALL, OR USE THIS PRODUCT VERSION.

A. DEFINITIONS
ADONIS:CE consists of all materials made available by BOC ITC AG for downloading under this
Licence, which may include, but are not limited to, computer program(s), software, and code; the
Images (as defined below); templates; symbols; text; accompanying printed materials; and
"online" or electronic documentation.

B. LICENCE RIGHTS
BOC ITC AG hereby grants you a non-exclusive, non-transferable licence (without the right to
sublicence) to use ADONIS:CE in accordance with all of the terms and conditions of this Licence.

IT IS NOT ALLOWED
```

DECLINE Licence Agreement ACCEPT Licence Agreement

Akceptacja warunków licencyjnych

Rysunek 8. Akceptacja warunków licencyjnych

Po akceptacji warunków licencyjnych należy pobrać pakiet oprogramowania „ADONIS_Community_Edition_2_(Central_European).zip” (Rysunek 9).

Download ADONIS:Community Edition

ADONIS:Community Edition 2.0 comes with an improved installation routine that does not require the manual installation of a database engine. There are several pre-configured installation packages available for download.

Depending on the **language of your models** select proper installation package:

- Standard (pre-configured for Western European encoding)
- Central European (pre-configured for languages such as Czech, Hungarian, or Polish)
- Cyrillic.

▶ ADONIS_Community_Edition_2_(Standard).zip	197 MB
▶ ADONIS_Community_Edition_2_(Central_European).zip	197 MB
▶ ADONIS_Community_Edition_2_(Cyrillic).zip	197 MB
NEW ▶ ADONIS_Community_Edition_2_French_(Standard).zip	237 MB

Rysunek 9. Pobranie pakietu oprogramowania

Po zapisaniu pliku na dysku należy go rozpakować (np. za pomocą oprogramowania WinRAR) (Rysunek 10).

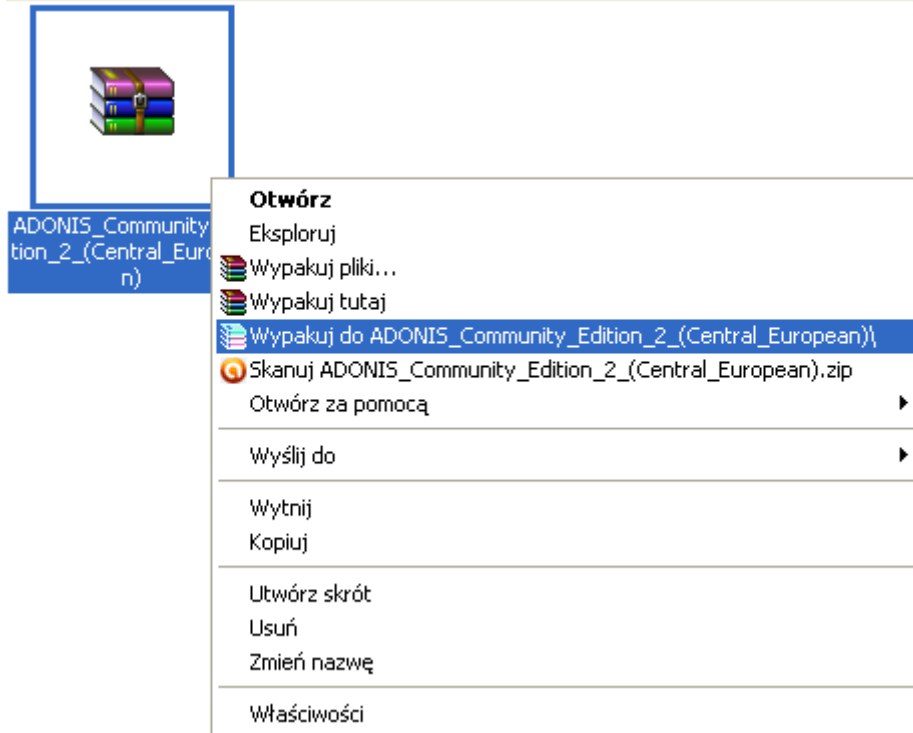

Rysunek 10. Rozpakowanie pliku „ADONIS_Community_Edition_2_(Central_European).zip”

- Przed przystąpieniem do instalacji oprogramowania ADONIS CE należy zainstalować bazę danych. W tym celu należy otworzyć folder **MSDE** i uruchomić plik „setup.exe”. Po uruchomieniu powinno pojawić się okno instalacji (Rysunek 11).

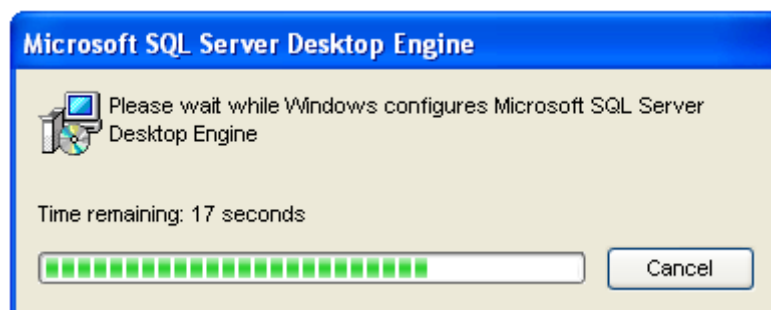

Rysunek 11. Okno instalacji

Po zainstalowaniu bazy danych należy uruchomić plik instalacyjny programu Adonis Community Edition - „setup.exe” (Rysunek 11)

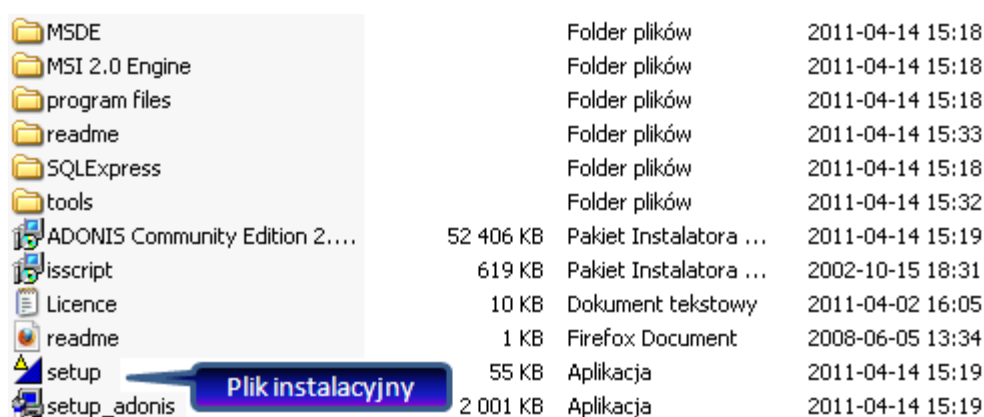

Rysunek 11. Uruchomienie instalacji oprogramowania

W kolejnych oknach należy wybrać opcję „Next” (Rysunek 12)



Rysunek 12. Next

Następnie proszę zaznaczyć pole „Install ADONIS database now”, istnieje również możliwość zmiany folderu docelowego instalacji (Rysunek 13). Po dokonaniu wyboru należy przejść dalej - „Next”.

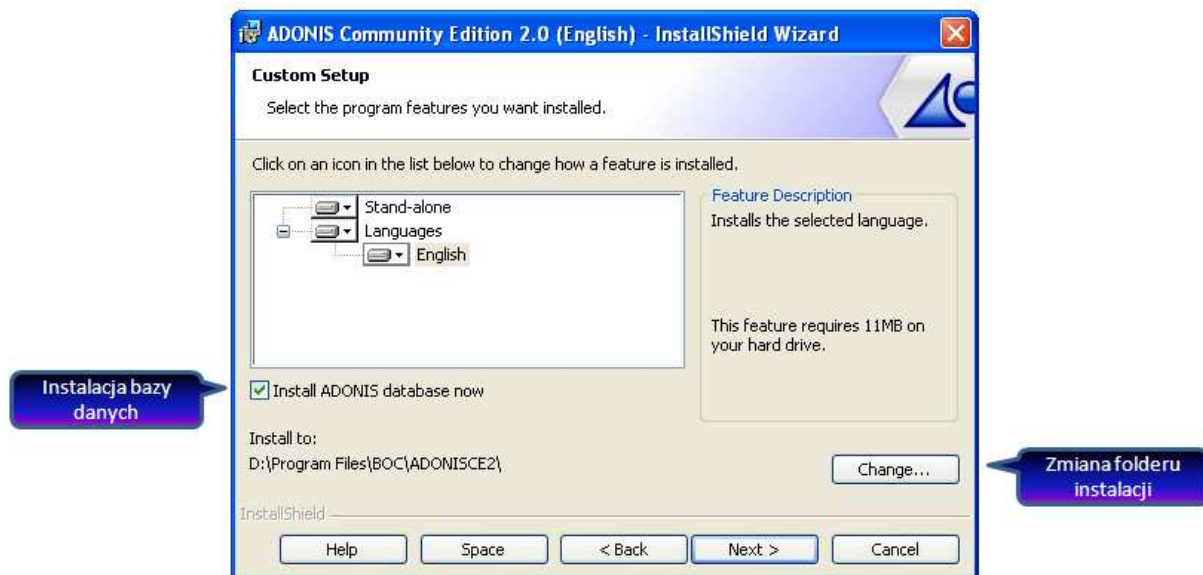

Rysunek 13. Instalacja bazy danych oraz wybór folderu docelowego instalacji

W kolejnym oknie należy przejść dalej, potwierdzając jako język docelowy - angielski (Rysunek 14)



Rysunek 14. Wybór języka

Po wyborze języka należy rozpocząć proces instalacji wybierając opcję „Install” (Rysunek 15)



Rysunek 15. Instalacja oprogramowania

Po chwili instalacji powinna pojawić się informacja o tworzeniu bazy danych dla Adonis CE (Rysunek 16). Należy kliknąć OK.



Rysunek 15. Instalacja oprogramowania

Po wyborze opcji OK, powinien ukazać się ekran:

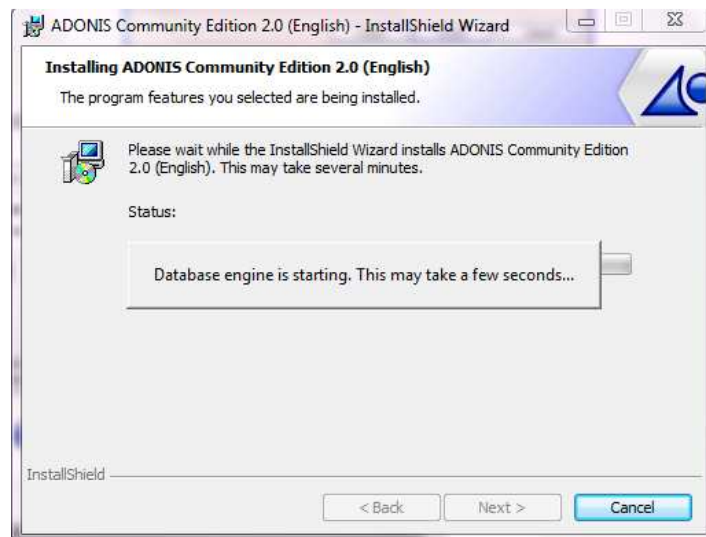

Oraz informacja o utworzeniu bazy danych:

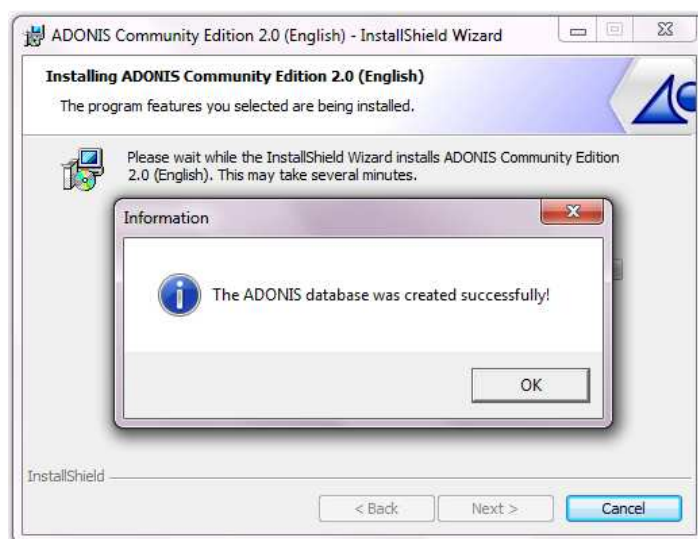

Następnie powinna pojawić się informacja o zakończeniu instalacji oprogramowania Adonis Community Edition 2.0.:



Instalacja ukończona, można korzystać z oprogramowania (hasło nie jest wymagane):

